Oferta:	115	www:	tedecars.pl
Data wydruku:	2026-06-07	Tel:	697 692 607
		E-mail:	tokarzewski@onet.pl
		Kontakt:	

104 900 PLN

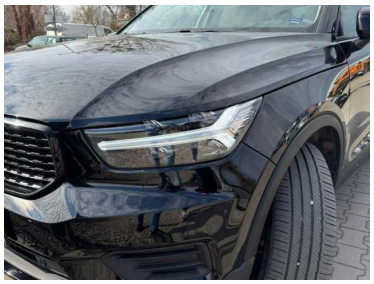

Marka	Volvo	Model	XC 40
Typ nadwozia	SUV	Typ paliwa	Benzyna
Rok produkcji	2020	Przebieg	33000
Kolor	Czarny	Pojemność skokowa	1969
Moc	190	Skrzynia	Automatyczna
Napęd	Na przednie koła	Emisja co2	154
Filtr cząstek stałych	Tak	Numer rejestracyjny pojazdu	BAU52843
Liczba drzwi	5		

Android Auto	Interfejs Bluetooth	Radio	Zestaw głośnomówiący
Gniazdo USB	System nawigacji satelitarnej	Ekran dotykowy	Dostęp do internetu
Klimatyzacja manualna	Tapicerka częściowo skórzana	Podgrzewany fotel kierowcy	Podgrzewany fotel pasażera
Regul. elektr. podparcia lędźwiowego ...	Regul. elektr. podparcia lędźwiowego ...	Podłokietniki - przód	Podłokietniki - tył
Kierownica skórzana	Kierownica sportowa	Kierownica wielofunkcyjna	Dźwignia zmiany biegów wykończona ...
Uruchamianie silnika bez użycia klucz...	Czujnik deszczu	Elektryczne szyby przednie	Elektryczne szyby tylne
Tempomat	Lampy przednie w technologii LED	Kontrola odległości z tyłu (przy parko...	Podgrzewane lusterka boczne
Lusterka boczne składane elektrycznie	Ogranicznik prędkości	Asystent hamowania - Brake Assist	Automatyczna kontrola zjazdu ze stoku
Wspomaganie ruszania pod górę- Hill ...	System rozpoznawania znaków drogo...	Asystent zapobiegania kolizjom na skr...	Asystent świateł drogowych
Światła do jazdy dziennej diodowe LED	Lampy przeciwmgielne w technologii L...	Oświetlenie wnętrza LED	System Start/Stop
Elektryczny hamulec postojowy	Felgi aluminiowe 18	Zawieszenie sportowe	ABS
ESP	Elektroniczny system rozdziału siły ha...	System wspomagania hamowania	Asystent hamowania awaryjnego w mi...
System hamowania awaryjnego dla oc...	Aktywny asystent hamowania awaryjn...	System wykrywania zmęczenia kierow...	Asystent pasa ruchu
System powiadamiania o wypadku	Poduszka powietrzna kierowcy	Poduszka powietrzna pasażera	Poduszka kolan pasażera
Kurtyny powietrzne - przód	Boczne poduszki powietrzne - przód	Kurtyny powietrzne - tył	Isofix (punkty mocowania fotelika dzie...

Witam serdecznie!

Oferuję na sprzedaż Volvo XC40 T4 Geartronic R-Design z 2020 roku, benzyna, moc 190 KM, przebieg 33 000 km, automatyczna skrzynia biegów, napęd na przednie koła.

⍰ Samochód w bardzo dobrym stanie technicznym i wizualnym.
⍰ Przebieg w pełni potwierdzony do końca. VIN dostępny na życzenie.
⍰ Możliwość sprawdzenia auta w dowolnej stacji obsługi.
– NIE MAM NIC DO UKRYCIA!

■Wyposażenie:
● Automatyczna klimatyzacja
● Tempomat
● Elektrycznie sterowane, składane i podgrzewane lusterka
● Elektryczne szyby przód i tył
● ABS, ESP, kontrola trakcji, rozdział siły hamowania
● Przednie, boczne, kurtynowe i kolanowe poduszki powietrzne
● Skórzana, wielofunkcyjna kierownica
● Światła LED, automatyczne światła drogowe, światła do jazdy dziennej
● Halogeny, LED wewnętrzne
● Radio, Bluetooth, USB, Android Auto, Internet, nawigacja
● Czujniki parkowania tył
● Podgrzewane fotele
● Podłokietnik przód i tył
● System Start-Stop
● Mocowania ISOFIX
● Asystent pasa ruchu, awaryjnego hamowania, rozpoznawanie znaków
● Asystent zjazdu i ruszania pod górę
● 18" alufelgi

■Stan techniczny i dodatkowe informacje:
● Średnie spalanie: 6,6 l/100 km
● Silnik 2.0 – dynamiczny
● Auto gotowe do jazdy

■Usługi dodatkowe:
● Możliwość transportu auta w dowolne miejsce w Polsce
● Przyjmujemy samochody w rozliczeniu, skupujemy auta za gotówkę

■Finansowanie:
● Pomagamy w finansowaniu zakupu samochodu (kredyt, leasing)

!!Adres naszego Salonu:
TeDe Cars
Kopernika 60, Białystok
Plac znajduje się 200 m przed Orlenem

Zapraszamy! W stałej ofercie 50-60 aut na placu.
■■■■ TeDe Cars - Samochody używane najwyższej jakości ■■■■

Wszystkie informacje zawarte w tym ogłoszeniu należy potwierdzić u sprzedawcy.